

# AUDIENCIA PÚBLICA DE RENDICIÓN DE CUENTAS VIGENCIA 2019

Fuente jurídica circular 008 de 14 Sept 2018



ARCHIVO  
GENERAL  
DE LA NACIÓN  
COLOMBIA



Miembro de la  
Red GLOBAL de HOSPITALES  
VERDES y SALUDABLES  
[www.hospital.esporlasaludambiental.net](http://www.hospital.esporlasaludambiental.net)

## DATOS GENERALES

- RAZÓN SOCIAL: **E.S.E. HOSPITAL LOCAL DE PIEDECUESTA**
- FECHA DE CREACIÓN: 25 DE ENERO DE 2006
- NATURALEZA DE LA ENTIDAD: Descentralizada de orden Departamental
- GERENTE: **JAIRO AUGUSTO NUÑEZ HARTMANN**
- FECHA DE POSESIÓN: 26 DE JULIO DE 2016
- FECHA DE PRESENTACIÓN: 25 DE MARZO 2020



ARCHIVO  
GENERAL  
DE LA NACIÓN  
COLOMBIA



Miembro de la  
Red GLOBAL de HOSPITALES  
VERDES y SALUDABLES  
[www.hospitalesporlasaludambiental.net](http://www.hospitalesporlasaludambiental.net)



# 1. Prestación de servicios de salud

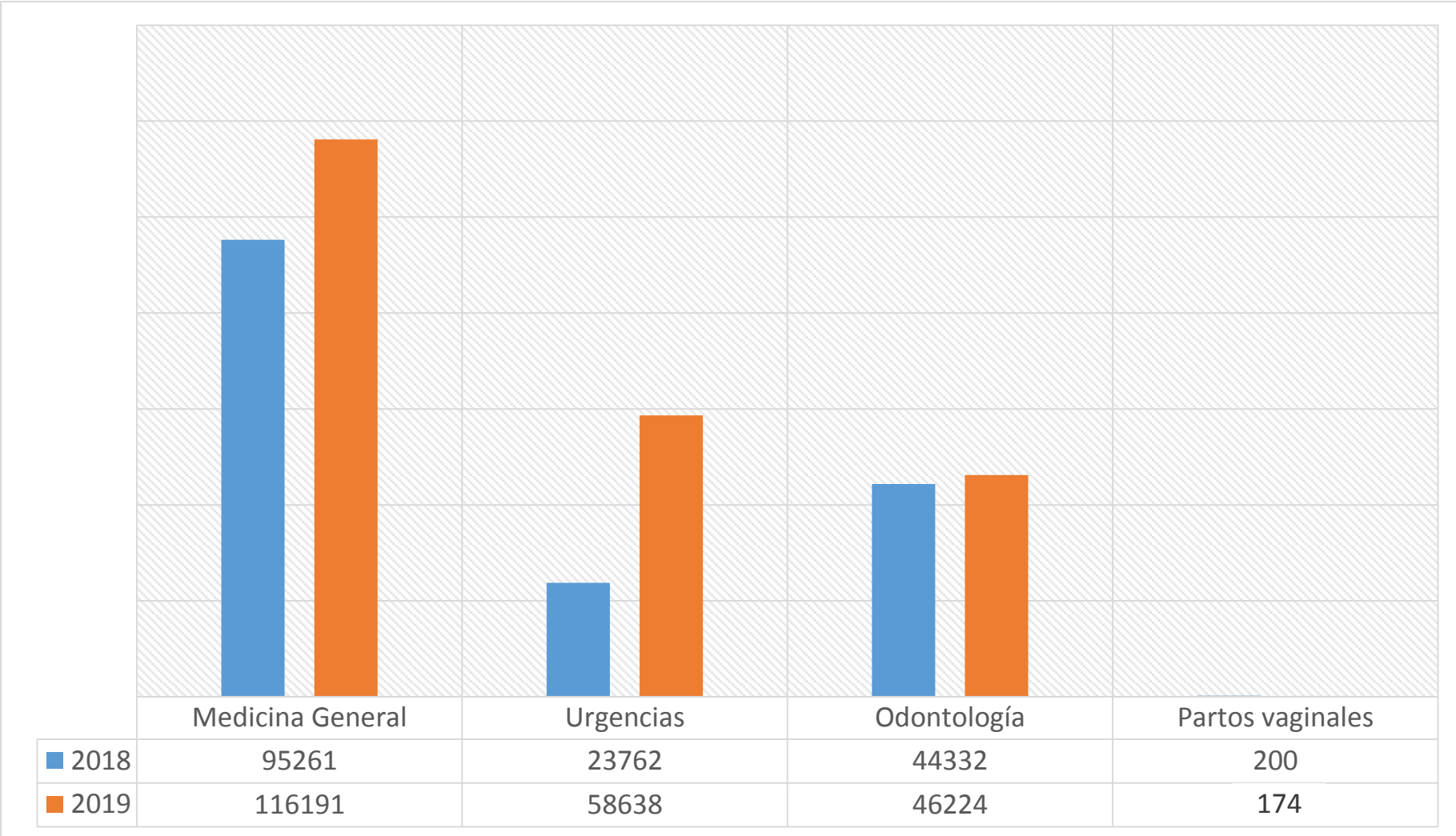

ARCHIVO  
GENERAL  
DE LA NACIÓN  
COLOMBIA



Miembro de la  
Red GLOBAL de HOSPITALES  
VERDES y SALUDABLES  
[www.hospitalesporlasaludambiental.net](http://www.hospitalesporlasaludambiental.net)

# 1. Prestación de servicios de salud

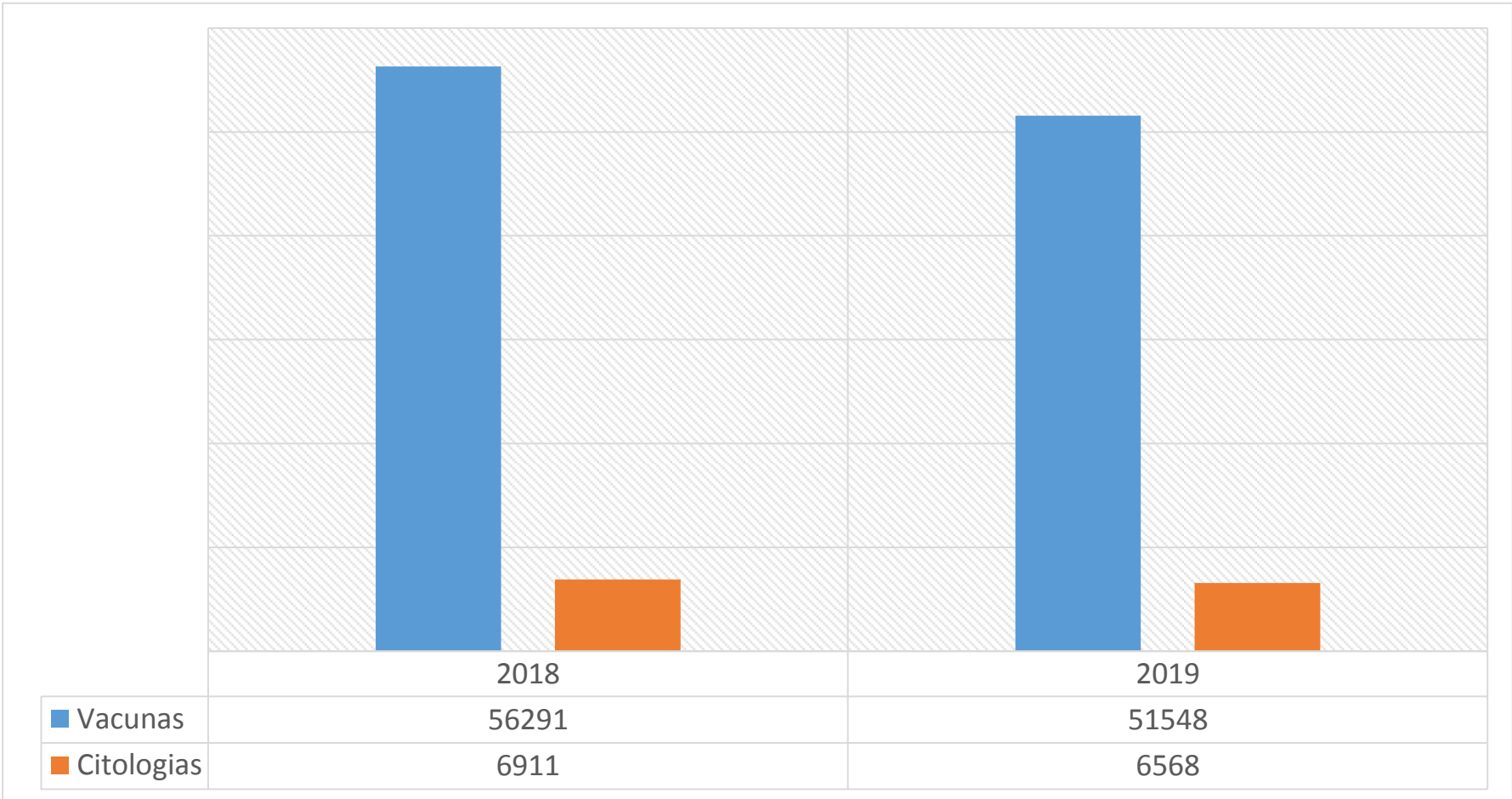

ARCHIVO  
GENERAL  
DE LA NACIÓN  
COLOMBIA



Miembro de la  
Red GLOBAL de HOSPITALES  
VERDES y SALUDABLES  
[www.hospitalesporlasaludambiental.net](http://www.hospitalesporlasaludambiental.net)

## 1. Prestación de servicios de salud

### Partos atendidos 2019 (RIPS)

TRIMESTRE	ESTADO AL NACER		CONTROL PRENTAL		SEXO		PESO	
	Nacidos vivos	Muerte perinatal	SI	NO	M	F	< 2500 gms	> 2500 gms
I	38	0	38	0	18	20	0	38
II	37	0	37	0	15	22	1	36
III	46	0	46	0	26	20	2	44
IV	53	0	53	0	28	25	2	51
<b>Acumulado Anual</b>	<b>174</b>	<b>0</b>	<b>174</b>	<b>0</b>	<b>87</b>	<b>87</b>	<b>5</b>	<b>169</b>

# Actividades Plan Decenal de Salud Pública



ARCHIVO  
GENERAL  
DE LA NACIÓN  
COLOMBIA



Miembro de la  
Red GLOBAL de HOSPITALES  
VERDES y SALUDABLES  
[www.hospitalesporlasaludambiental.net](http://www.hospitalesporlasaludambiental.net)

P  
I  
C  
  
2  
0  
1  
9

Programa	#	Dimensión	Componente	Ejecución
MI PLAN ES TENER UN ENTORNO SALUDABLE	1	Vida saludable y condiciones NO transmisibles	Modos, condiciones y estilos de vida saludables	100%
			Condiciones crónicas prevalentes.	
	2	Convivencia Social y Salud Mental	Promoción de la salud mental y la convivencia	
			Prevención y atención integral a problemas y trastornos mentales y a diferentes formas de violencia	
	3	Seguridad Alimentaria y Nutricional	Disponibilidad y acceso a los alimentos	
			Consumo y aprovechamiento biológico	
			Inocuidad y calidad de los alimentos.	
	4	Sexualidad Derechos Sexuales y Reproductivos	Promoción de los derechos sexuales y reproductivos y equidad de género	
			Prevención y atención integral en Salud Sexual y Reproductiva SSR desde un enfoque de derechos.	
	5	Enfermedades Transmisibles	Enfermedades emergentes, re-emergentes y desatendidas.	
			Enfermedades inmunoprevenibles	
			Enfermedades endemo-epidémicas	
	6	Salud y Ambito Laboral	Seguridad y salud en el trabajo	
			Situaciones prevalentes de origen laboral.	

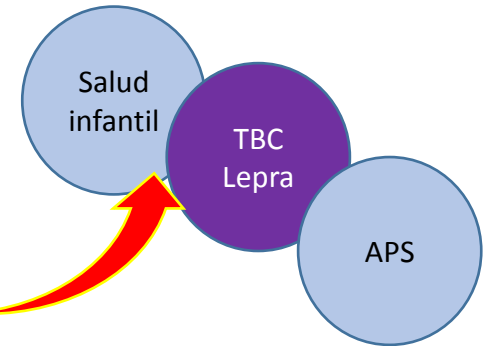
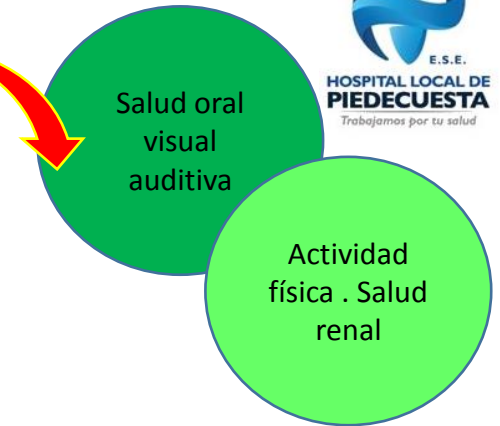



# P.P.N.A. 2019 (Santander)

MES	ENE	%	FEB	%	MAR	%	ABRIL	%	MAY	%	JUN	%
Atenciones por urgencias PPNA Colombianos	14	19%	11	14%	31	28%	23	23%	40	28%	48	32%
Atenciones consulta Externa Maternas Veneolanas	34	47%	42	53%	42	38%	50	50%	59	41%	57	38%
Atenciones por Urgencias Población Veneolana	25	34%	26	33%	37	34%	28	28%	44	31%	45	30%
<b>TOTAL</b>	<b>73</b>	<b>100%</b>	<b>79</b>	<b>100%</b>	<b>110</b>	<b>100%</b>	<b>101</b>	<b>100%</b>	<b>143</b>	<b>100%</b>	<b>150</b>	<b>100%</b>

MES	JULIO	%	AGOSTO	%	SEPTIEMBRE	%	OCT	%	NOV	%	DIC	%
Atenciones por urgencias PPNA Colombianos	41	25%	52	32%	43	24%	42	20%	35	18%	44	25%
Atenciones Consulta Externa Maternas Venezolanas	68	41%	67	41%	78	44%	91	43%	90	47%	79	45%
Atenciones Por Urgencias Población Venezolana	57	34%	45	27%	57	32%	81	38%	66	35%	54	31%
<b>TOTAL</b>	<b>166</b>	<b>100%</b>	<b>164</b>	<b>100%</b>	<b>178</b>	<b>100%</b>	<b>214</b>	<b>101%</b>	<b>191</b>	<b>100%</b>	<b>177</b>	<b>101%</b>

Atenciones por urgencias PPNA nacionales	2019	424	24,28
Atenciones por Consulta Externa P. Migrante		757	75,72
Atenciones por Urgencias poblacion migrante		565	
<b>TOTAL</b>		<b>1746</b>	<b>100%</b>



ARCHIVO  
GENERAL  
DE LA NACIÓN  
COLOMBIA



Miembro de la  
Red GLOBAL de HOSPITALES  
VERDES y SALUDABLES  
www.hospitalesporlasaludambiental.net

## 2. Contratación

MODALIDAD CONTRACTUAL	NUMERO DE CONTRATOS	VALOR TOTAL
PRIMERA CUANTIA DE 0 A 300 SMMLV	94	\$ 3.616.577.830
SEGUNDA CUANTIA DE 300 A 600 SMMLV	5	\$ 2.223.187.820
TERCERA CUANTIA SUPERIOR A 600 SMMLV	1	\$4.126.230.795
<b>TOTAL</b>	<b>100</b>	<b>\$ 9.965.996.445</b>



ARCHIVO  
GENERAL  
DE LA NACIÓN  
COLOMBIA



## ATENCIÓN A POBLACIÓN POBRE NO ASEGURADA VIGENCIA 2019

FACTURACION GENERADA A LA SECRETARIA DE SALUD DEPARTAMENTAL	Total Facturado
ATENCIÓN A PPNA (COLOMBIANOS)	117,004,520
ATENCION POR URGENCIAS MIGRANTES VENEZOLANOS	189,175,383
ATENCION POR PyP MIGRANTES VENEZOLANOS	139,411,158
<b>TOTAL</b>	<b>445,591,061</b>



\$ 328.586.541.00

CONTRATO PPNA VIGENCIA 2019	
NÚMERO DE CONTRATO	1477
VALOR CONTRATO	76,747,000
DURACIÓN	22/05/2019-31/12/2019
FUENTE DE FINANCIACION	
Sistema General de Participaciones Oferta	30,000,000
SGP A. Patronal	46,747,000

### 3. Aspectos financieros

- Anexo Técnico 1 de la **Resolución 001342 del 29 de mayo de 2019**, donde se

RESOLUCIÓN NÚMERO **0001342** DE **29 MAY 2019** HOJA No. **5**

Continuación de la resolución "Por la cual se efectúa la categorización del riesgo de las Empresas Sociales del Estado del nivel territorial para la vigencia 2019"

**Anexo Técnico No. 1**  
**Empresas Sociales del Estado del nivel territorial que a 30 de abril de 2019 no tenían información anual con corte a 31 de diciembre del 2018, consolidada, validada y presentada por las direcciones territoriales de salud al Ministerio de Salud y Protección Social**

Santander	Onzaga	ESE Hospital Integrado San Vicente de Paúl	Sin riesgo
Santander	Palmar	ESE Andres Cala Pimentel	Riesgo alto
Santander	Páramo	ESE Centro de Salud Municipio de Páramo	Sin riesgo
Santander	Piedecuesta	ESE Hospital Local de Piedecuesta	Sin riesgo
Santander	Pinchote	ESE San Antonio de Padua	Riesgo medio

# FACTURACIÓN CAPITACIÓN Y PAGO POR GIRO DIRECTO VIGENCIA 2019

FACTUACIÓN CAPITACIÓN Y GIRO DIRECTO DICIEMBRE /2019				
EPS	VALOR FACTURADO CAPITACION	VALOR PAGADO	% DE PAGO	SALDO A FAVOR
NUEVA E.P.S	2,404,980,206	2,374,676,189	98.7%	30,304,017
COMPARTA E.P.S.	2,128,663,833	1,853,437,835	87.1%	275,225,998
MEDIMAS E.P.S.	1,406,030,076	1,396,664,940	99.3%	9,365,136
SALUDVIDA E.P.S	1,390,800,783	1,229,470,379	88.4%	161,330,404
EMDISALUD E.P.S.	1,017,441,340	1,063,496,832	104.5%	(46,055,492)
<b>TOTAL</b>	<b>8,347,916,239</b>	<b>7,917,746,175</b>	<b>94.8%</b>	<b>430,170,064</b>

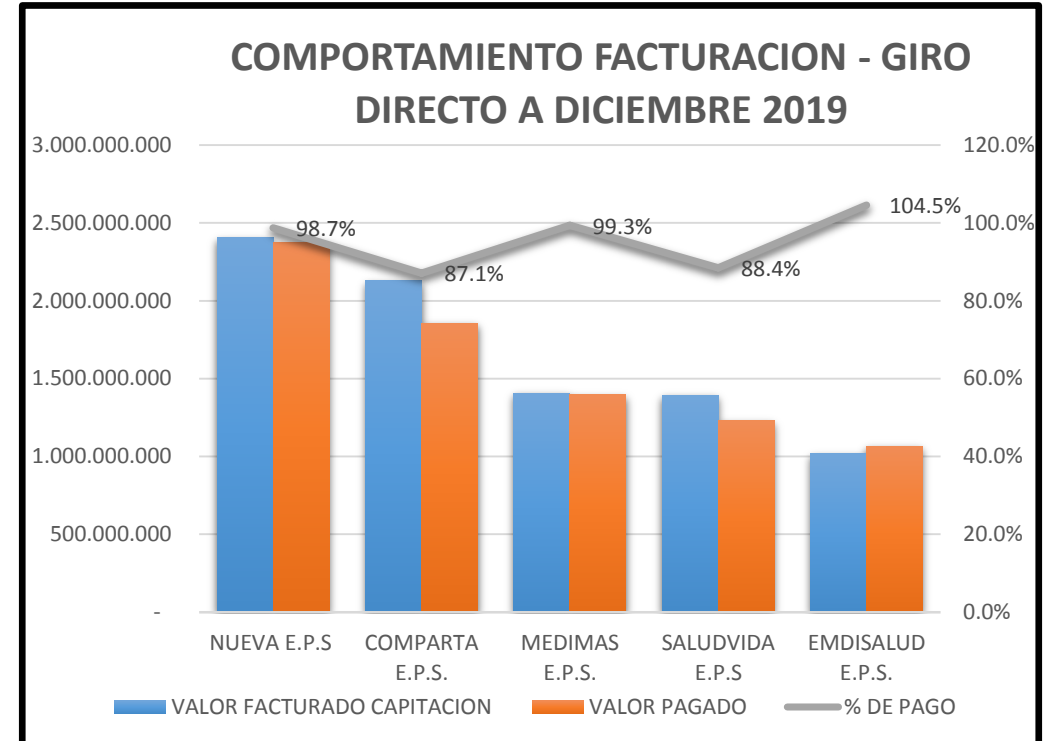

# FACTURACIÓN Y RECAUDO VIGENCIA 2019

CONCEPTO	FACTURACION Y RECAUDO A 31 DE DICIEMBRE DE 2019					
	VALOR FACTURADO	RECAUDO VIGENCIA ACTUAL	% RECAUDO VIGENCIA ACTUAL	RECAUDO VIGENCIAS ANTERIORES	TOTAL RECAUDO	% PARTICIPACION TOTAL RECAUDO
Régimen Contributivo	482,648,222	179,822,622	37%	117,170,894	296,993,516	2.83%
Régimen Subsidiado	8,501,250,356	8,219,413,931	97%	950,661,085	9,170,075,016	87.39%
Población Pobre en lo No Cubierto con Subsidios a la Demanda	449,293,694	54,867,810	12%	169,720,636	224,588,446	2.14%
SOAT (Diferentes a ECAT)	30,493,459	22,699,848	74%	9,881,744	32,581,592	0.31%
ADRES (Antes FOSYGA)	19,336,516	-	0%	-	-	0.00%
Plan de intervenciones colectivas (antes PAB)	612,636,618	551,372,956	90%	51,070,667	602,443,623	5.74%
Otras Ventas de Servicios de Salud	170,638,130	147,711,683	87%	18,597,871	166,309,554	1.58%
<b>Total venta de servicios de salud</b>	<b>10,266,296,995</b>	<b>9,175,888,850</b>		<b>1,317,102,897</b>	<b>10,492,991,747</b>	<b>100%</b>
		87%		13%		

<b>TOTAL RECUADO VIGENCIAS ANTERIORES</b>	<b>1,317,102,897</b>
<b>TOTAL CARTERA A 31 DE DICIEMBRE DE 2018</b>	<b>4,492,779,107</b>
<b>% RECUPERACIÓN DE CARTERA VIGENCIA 2019</b>	<b>29%</b>



ARCHIVO  
GENERAL  
DE LA NACIÓN  
COLOMBIA



Miembro de la  
Red GLOBAL de HOSPITALES  
VERDES y SALUDABLES  
www.hospitalesporlasaludambiental.net

## % GIRO DIRECTO POR EPS

EPS	ENE	FEB	MAR	ABR	MAY	JUN
	% DE GIRO	% DE GIRO	% DE GIRO	% DE GIRO	% DE GIRO	% DE GIRO
NUEVA E.P.S. S.A.	100	100	91	100	100	97
COMPARTA EPS	91	100	98	86	77	77
MEDIMAS EPS	100	96	96	100	100	100
SALUD VIDA EPS	90	96	89	100	86	92
EMDISALUD EPS	71	92	72	85	131	105
<b>TOTAL</b>	<b>92</b>	<b>97</b>	<b>90</b>	<b>94</b>	<b>96</b>	<b>93</b>

EPS	JUL	AGOS	SEP	OCT	NOV	DIC
	% DE GIRO	% DE GIRO	% DE GIRO	% DE GIRO	% DE GIRO	% DE GIRO
NUEVA E.P.S.S.A.	100	100	100	100	100	97
COMPARTA EPS	75	97	75	87	86	96
MIDEMAS EPS	100	100	100	100	100	100
SALUD VIDA EPS	92	86	96	80	101	52
EMDISALUD EPS	109	132	131	118	0	0
<b>TOTAL</b>	<b>94</b>	<b>102</b>	<b>98</b>	<b>96</b>	<b>96</b>	<b>89</b>

## CARTERA POR EDADES A 31 DE DICIEMBRE 2019

TOTAL CARTERA POR EDADES A 31 DE DICIEMBRE DE 2019					
DE 0 A 60	DE 60 A 90	DE 90 A 180	DE 180 A 360	MAYOR A 360	Total general
456,369,165	189,314,767	321,746,196	1,036,939,071	1,823,512,778	3,827,881,977

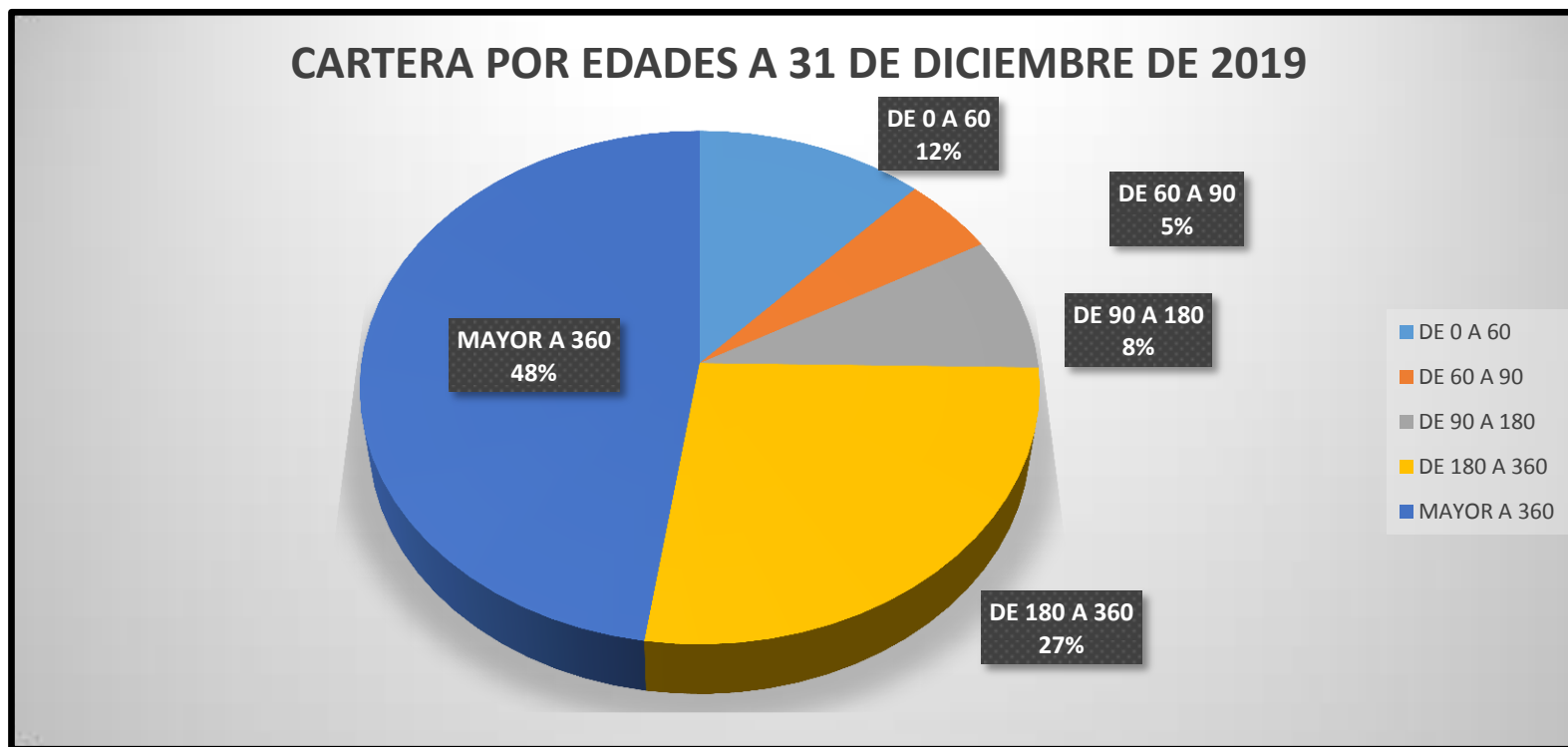



# INFORME FINANCIERO

## NIVEL DE ENDEUDAMIENTO

	DICIEMBRE DE 2019		DICIEMBRE DE 2018	
TOTAL PASIVO	18.746.352	0,%	15.277.303	0,085%
TOTAL ACTIVO	17.329.890.356		17.962.141.569	

## LIQUIDEZ

	DICIEMBRE DE 2019		DICIEMBRE DE 2018	
ACTIVO CORRIENTE	2.403.683.666	128,22	4.040.584.480	264,48
PASIVO CORRIENTE	18.746.352		15.277.303	

# INFORME FINANCIERO

## EFICIENCIA EN LA EJECUCIÓN DE INGRESOS Y SERVICIOS

	DICIEMBRE DE 2019		DICIEMBRE DE 2018	
TOTAL INGRESOS RECONOCIDOS	12.704.055.837	115%	11.563.634.917	116%
TOTAL INGRESOS PRESUPUESTADOS	11.023.493.499		9.947.675.529	

## EFICIENCIA EN EL RECAUDO DE INGRESOS Y SERVICIOS

	DICIEMBRE DE 2019		DICIEMBRE DE 2018	
TOTAL INGRESOS RECAUDOS	11.199.356.755	88%	9.790.967.018	85%
TOTAL INGRESOS RECONOCIDOS	12.704.055.837		11.563.634.917	



ARCHIVO  
GENERAL  
DE LA NACIÓN  
COLOMBIA



Miembro de la  
Red GLOBAL de HOSPITALES  
VERDES y SALUDABLES  
[www.hospitalesporlasaludambiental.net](http://www.hospitalesporlasaludambiental.net)

# INFORME FINANCIERO

## EFICIENCIA EN LOS GASTOS

	DICIEMBRE DE 2019		DICIEMBRE DE 2018	
<b>TOTAL COMPROMISOS</b>	<b>10.578.165.431</b>	<b>100%</b>	<b>9.301.883.138</b>	<b>93%</b>
<b>TOTAL GASTOS</b>	<b>10.578165.431</b>		<b>9.947.675.529</b>	

## EFICIENCIA EN EL PAGO

	DICIEMBRE DE 2019		DICIEMBRE DE 2018	
<b>TOTAL PAGOS</b>	<b>10.578.165.431</b>	<b>100%</b>	<b>9.301.883.138</b>	<b>100%</b>
<b>TOTAL OBLIGACIONES</b>	<b>10.578.165.431</b>		<b>9.301.883.138</b>	



ARCHIVO  
GENERAL  
DE LA NACIÓN  
COLOMBIA



# EFFECTIVO DISPONIBLE Y CUENTAS POR PAGAR DIC 31 2019

SALDO DISPONIBLE EN CUENTAS BANCARIAS A 31 DE DICIEMBRE 2.019			
BANCO	N. CUENTA BANCARIA	TIPO DE CUENTA	SALDO BANCARIO
COLPATRIA	5732073363	Ahorros	\$349.563,66
COLPATRIA	5731007308	Corriente	\$11.690.732,87
DAVIVIENDA	048300061016	Ahorros	\$3.904.770,73
DAVIVIENDA	048300009916	Ahorros	\$3.172.739,04
DAVIVIENDA	048369996482	Corriente	\$0,00
DAVIVIENDA	048300009924	Ahorros	\$500.747.597,68
DAVIVIENDA	048369998280	Corriente	\$140.005.911,83
DAVIVIENDA	048300067419	Ahorros	\$36.134.083,29
DAVIVIENDA	048300071254	Ahorros	\$1.057.088,02
<b>SALDO DISPONIBLE EN BANCOS A 31 DE DICIEMBRE 2.019</b>			<b>697.062.487,12</b>

CUENTAS POR PAGAR A 31 DE DICIEMBRE DE 2.019		
CONCEPTO	ENTIDAD	VALOR
Retención en la fuente	DIAN	16.974.183,00
Impuesto de Industria y Comercio	ALCALDÍA DE PIEDECUESTA	1.772.000,00
<b>TOTAL CUENTAS POR PAGAR</b>		<b>18.746.183,00</b>



ARCHIVO  
GENERAL  
DE LA NACIÓN  
COLOMBIA



## INFORME DE PROCESOS JUDICIALES A 31 DE DIC. 2019

CANTIDAD DE PROCESOS		
CLASE DE PROCESOS	REPARACION DIRECTA	9
	EJECUTIVO	1
	NULIDAD Y RESTABLECIMIENTO DEL DERECHO	2
	SIMPLE NULIDAD	1
	<b>TOTAL</b>	<b>13</b>

### Demandante VS Demandado



• Demandante

PROCESOS TERMINADOS EN 2019				
FALLOS 1ª INSTANCIA		FALLOS 2ª INSTANCIA		FALLOS EN CONTRA
A FAVOR	2	A FAVOR	1	0

## 5. Satisfacción de Usuarios

### EXPERIENCIA DEL USUARIO

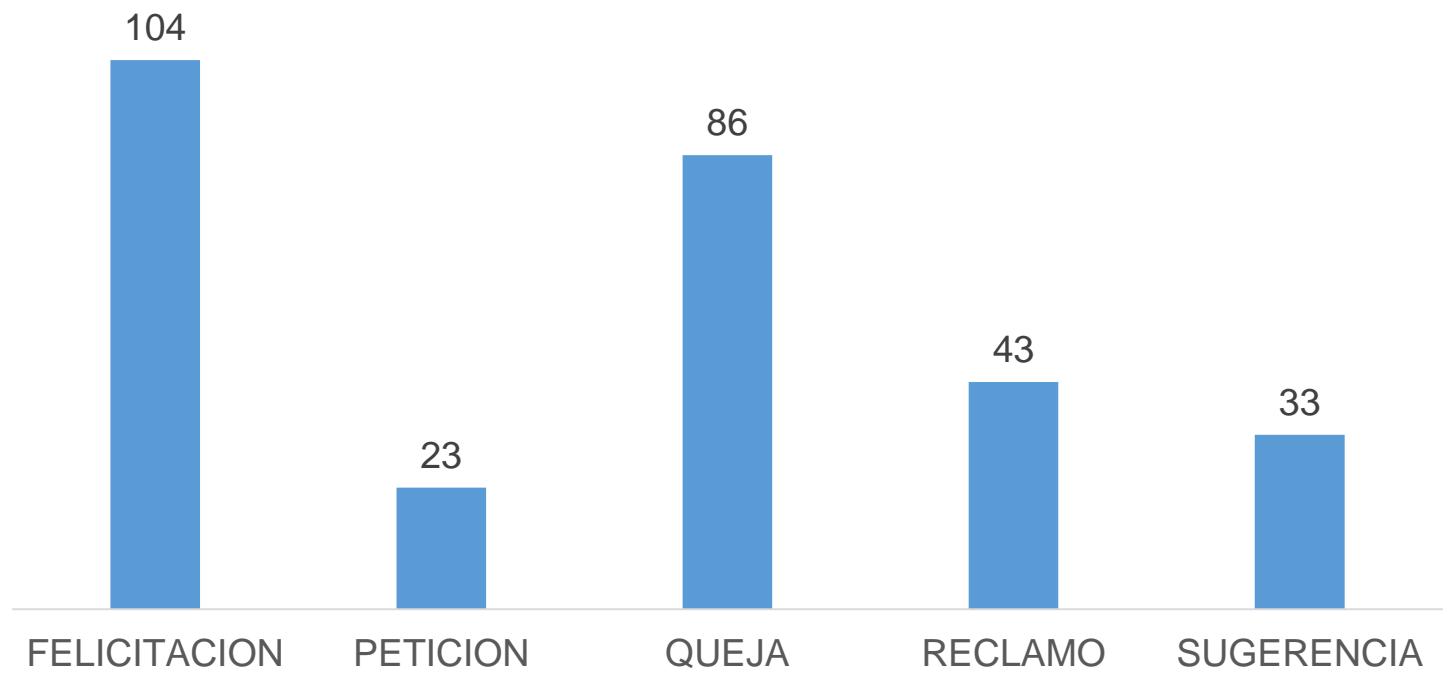

ARCHIVO  
GENERAL  
DE LA NACIÓN  
COLOMBIA



Miembro de la  
Red GLOBAL de HOSPITALES  
VERDES y SALUDABLES  
[www.hospitalesporlasaludambiental.net](http://www.hospitalesporlasaludambiental.net)

## 5. Satisfacción de Usuarios

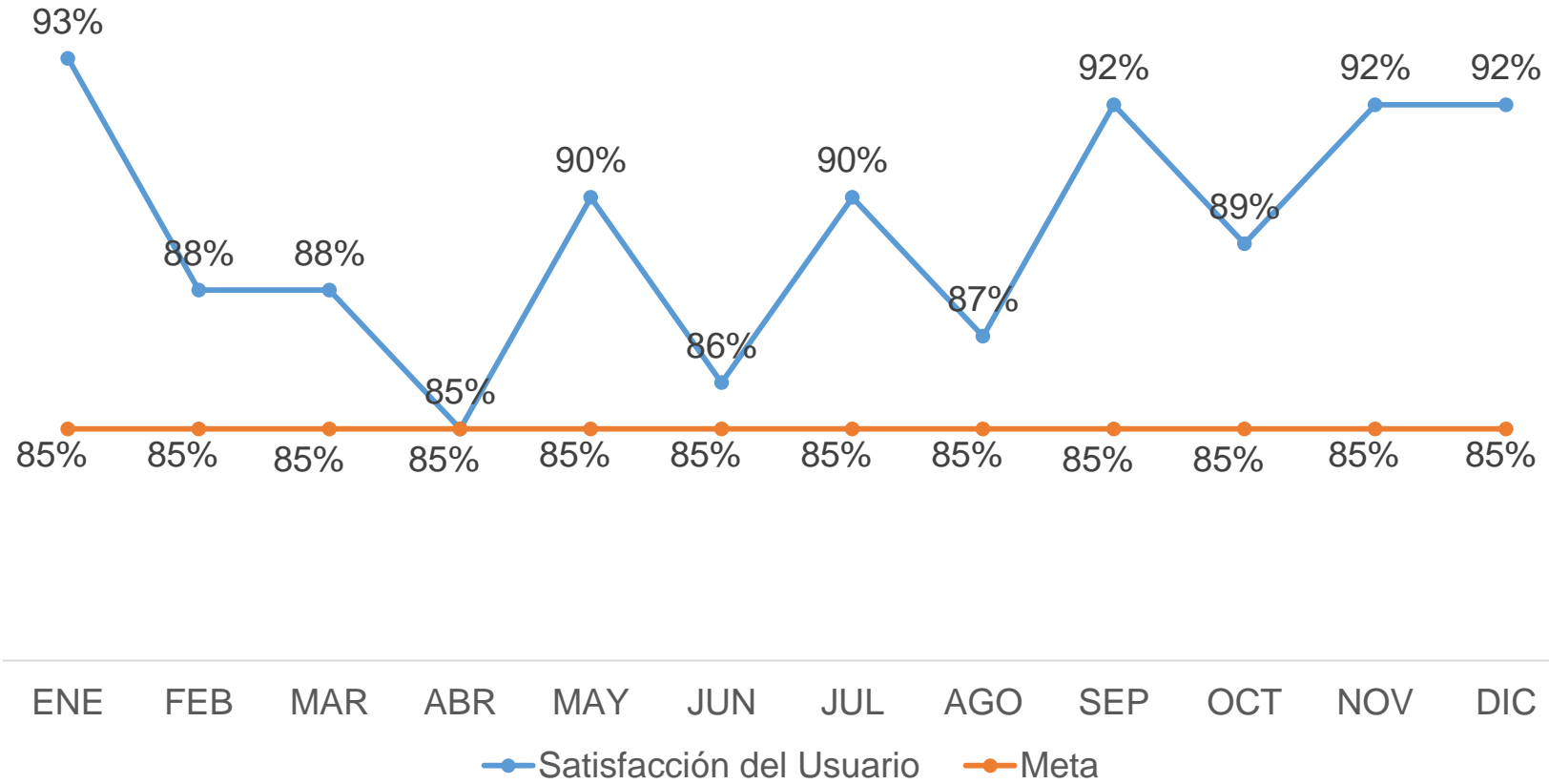

## ALIANZA DE USUARIOS VIGENTE

- El día 26 de octubre de 2018 se realizó la **ASAMBLEA GENERAL PARA LA ELECCIÓN DE LA ALIANZA DE USUARIOS** de la E.S.E Hospital Local de Piedecuesta.
- El presidente de la asamblea presenta los cargos que de acuerdo al decreto 1757 de 1994 y la circular única de la superintendencia nacional de salud así:
  - 1. Presidente
  - 2. Secretario
  - 3. Un (1) representante ante la junta directiva de la ESE
  - 4. Un (1) representante ante el comité de participación comunitaria COPACO respectivo.
  - 5. Un (1) representante ante el consejo local de seguridad social CLSSS
  - 6. Dos (2) representantes ante el comité de ética hospitalaria.



ARCHIVO  
GENERAL  
DE LA NACIÓN  
COLOMBIA



Miembro de la  
Red GLOBAL de HOSPITALES  
VERDES y SALUDABLES  
[www.hospitalesporlasaludambiental.net](http://www.hospitalesporlasaludambiental.net)



## 6. Logros de la Gestión

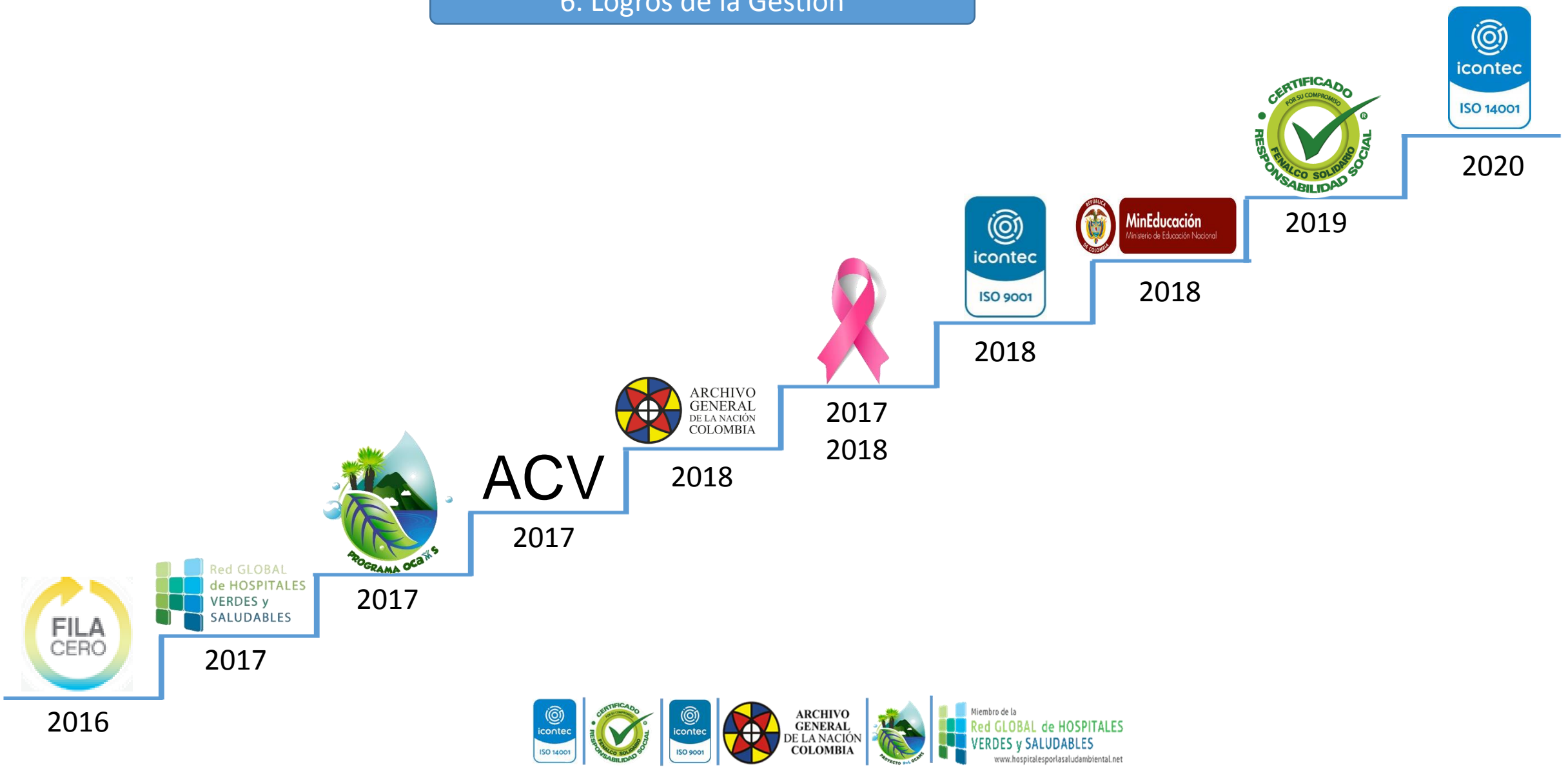



Se logró eliminar las barreras de acceso para la solicitud de citas de medicina general y odontología, logrando generar en la población confort y bienestar a través de un modelo de atención centrada en el usuario y familia.



Primer Hospital Público inscrito con 4 objetivos ambientalmente sostenibles.



Primer hospital público en certificar la gestión ambiental en producción más limpia.



ARCHIVO  
GENERAL  
DE LA NACIÓN  
COLOMBIA



Miembro de la  
Red GLOBAL de HOSPITALES  
VERDES y SALUDABLES  
[www.hospitalesporlasaludambiental.net](http://www.hospitalesporlasaludambiental.net)

# ACV

Estableció a nivel del departamento de Santander la primera ruta de atención cerebrovascular del ACV en coordinación con la red de Salud HIC - HUS.



Primer Hospital público en lograr la convalidación de las tablas de retención documental por el archivo general de la nación.



Pioneros en Santander en la prevención del cáncer de mama y cérvix a través del proyecto PRISCILA. Siendo merecedores por parte de la gobernación al reconocimiento por el liderazgo y la gestión en el programa de navegación para mejorar la calidad de vida de la población femenina.



ARCHIVO  
GENERAL  
DE LA NACIÓN  
COLOMBIA





Primer Hospital Público certificado en todos sus procesos misionales en el Departamento de Santander bajo la norma ISO 9001:2015.



Primer Hospital Público certificado en responsabilidad social empresarial.



Reconocido como centro de prácticas educativas por parte del ministerio de educación nacional, por ende, se encuentra las Universidades UIS- UNAB - UDES - SANTO TOMAS.



ARCHIVO  
GENERAL  
DE LA NACIÓN  
COLOMBIA



Miembro de la  
Red GLOBAL de HOSPITALES  
VERDES y SALUDABLES  
[www.hospitalesporlasaludambiental.net](http://www.hospitalesporlasaludambiental.net)



Primer Hospital Público certificado en la gestión ambiental en el Departamento de Santander, bajo la norma ISO 14001:2015.



ARCHIVO  
GENERAL  
DE LA NACIÓN  
COLOMBIA



Miembro de la  
Red GLOBAL de HOSPITALES  
VERDES y SALUDABLES  
[www.hospitalesporlasaludambiental.net](http://www.hospitalesporlasaludambiental.net)

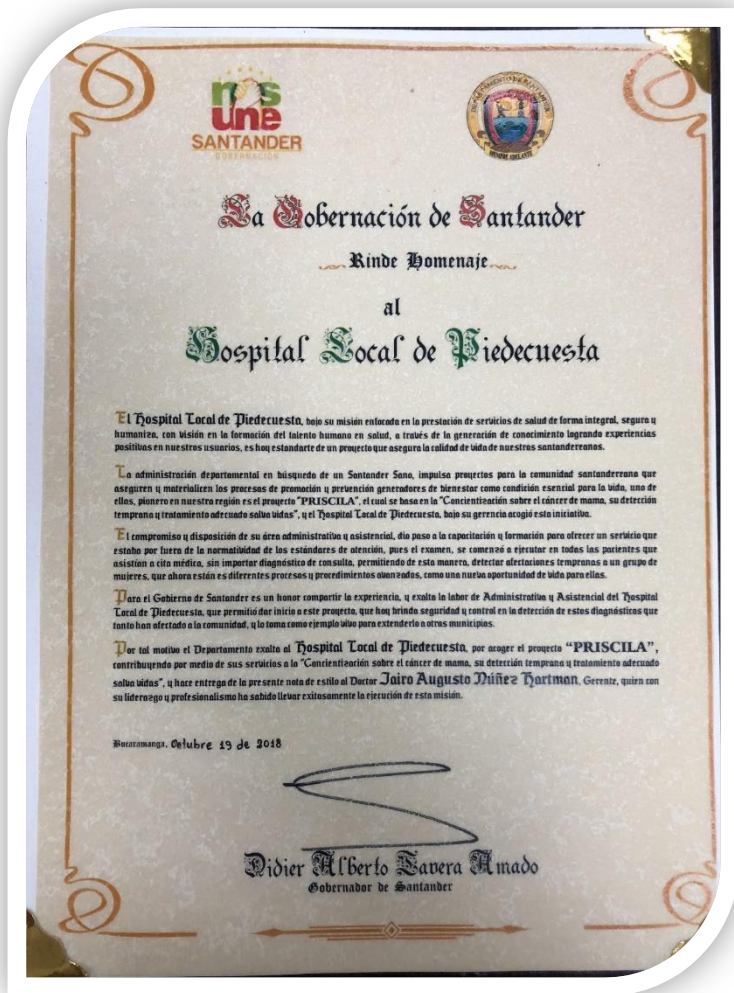

## Logros en la Gestión Financiera

Hospital declarado SIN RIESGO, durante el periodo con obligaciones cumplidas a la vigencia 2019 y con excedentes financieros.

Fortalecimiento del sistema de información de la gestión financiera (facturación, contabilidad, tesorería, cartera y glosas).

Facturación de prestación de servicios con un recaudo del 89% en la vigencia anterior.

Cierre financiero a mes de Marzo con un superávit con más de \$ 1.300.000.000 mcte.



ARCHIVO  
GENERAL  
DE LA NACIÓN  
COLOMBIA



Miembro de la  
Red GLOBAL de HOSPITALES  
VERDES y SALUDABLES  
[www.hospitalesporlasaludambiental.net](http://www.hospitalesporlasaludambiental.net)

# GRACIAS

Presentado por:  
**JAIRO AUGUSTO NÚÑEZ HARTMANN**  
GERENTE  
**E.S.E. HOSPITAL LOCAL DE PIEDECUESTA**  
**2016 - 2020**

